DEUSTUKO IKASTOLA
GURASO ELKARTEA

Calle Iruña, 2 bis
944 280 126
48014 Bilbao
www.deustukoikastola.eus

Participación
Parte-Hartze Batzordea

Cómo compartir la información con las familias.

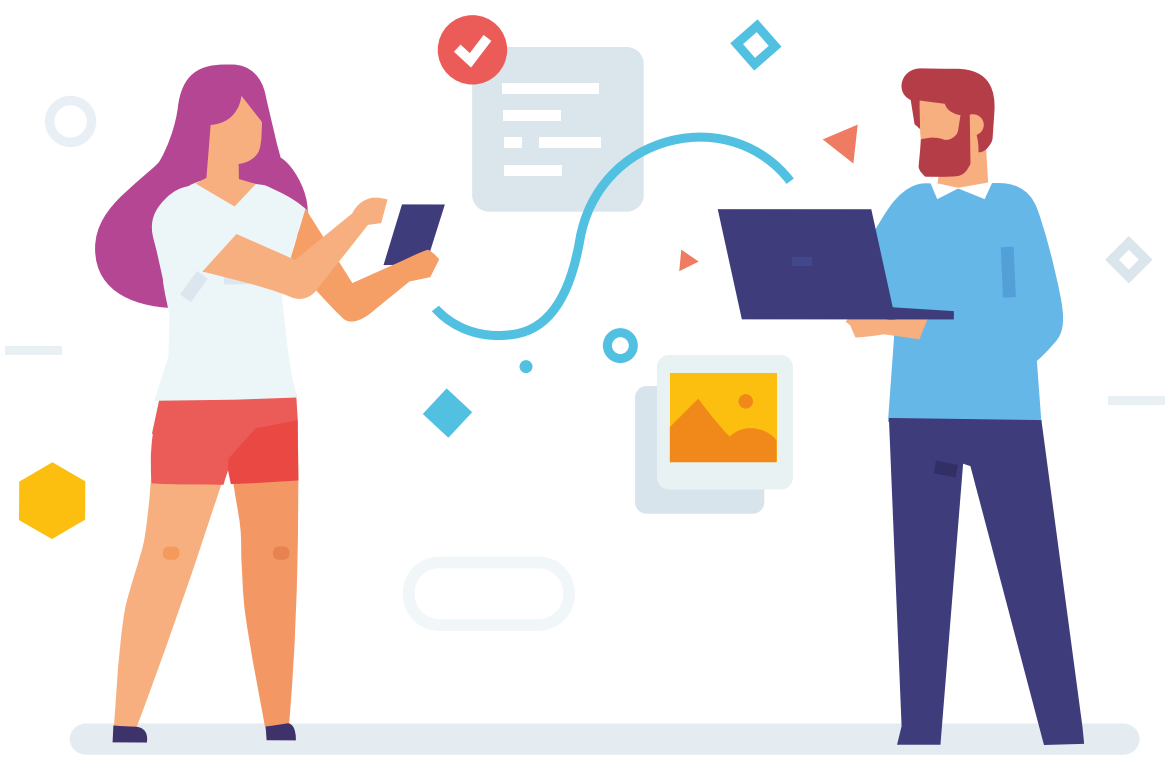

La informarción para compartir con las familias se enviará:

1. Mediante e-mail a la Red de Delegadas y Delegados.

Las delegadas y delegados **recibirán un mensaje enviado directamente desde la propia página web.** Este mensaje contará con un botón que les llevará a la noticia, en la que tendrán la posibilidad de "*compartir vía:*".

El mail se os enviará con el enlace directo a la información escrita en euskara. En la propia noticia, en la parte superior tenéis la opción de cambiar de idioma para compartirlo también en español.

Si lo prefieren podrán compartirlo mediante el botón de WhatsApp que encontrarán en el propio mensaje.

Del correo al WhatsApp directamente clicando un único botón.

Con un solo click, se difundirá la información a los grupos de las familias de cada curso.

No será necesario descargar archivos para después tener que adjuntarlos de nuevo.

No será necesario realizar capturas de pantalla en caso de tener problemas para acceder a la información.

No será necesario hacer copia y pega del texto del mail para poder enviarlo a los grupos de WhatsApp.

A su vez, y al ser el origen del envío de las noticias, la página web se mantendrá actualizada de manera inmediata y constante.

2. Mediante la aplicación de Telegram.

Se plantea una segunda vía para compartir la información con la Red de Delegadas y Delegados: la creación de **un canal privado en la aplicación Telegram.**

Acceso al canal de Telegram sin necesidad de intercambiar ni compartir números de teléfono (como sí ocurre en el caso de los grupos de WhatsApp).

La adhesión a este canal es completamente voluntaria, se plantea como una 2ª vía de acceso a la información para la Red de Delegadas y Delegados.

Este canal será únicamente de difusión, los miembros no podrán enviar mensajes ni interactuar en él mismo, ya que su único propósito es el de difundir la información de manera rápida.

Enlace al canal:
clica aquí.

•••

Para cualquier aclaración, duda, sugerencia u opinión podéis escribir a:

partehartzea@deustukoikastola.eus