Guía de Actividades Extraescolares.

Curso 2020-2021

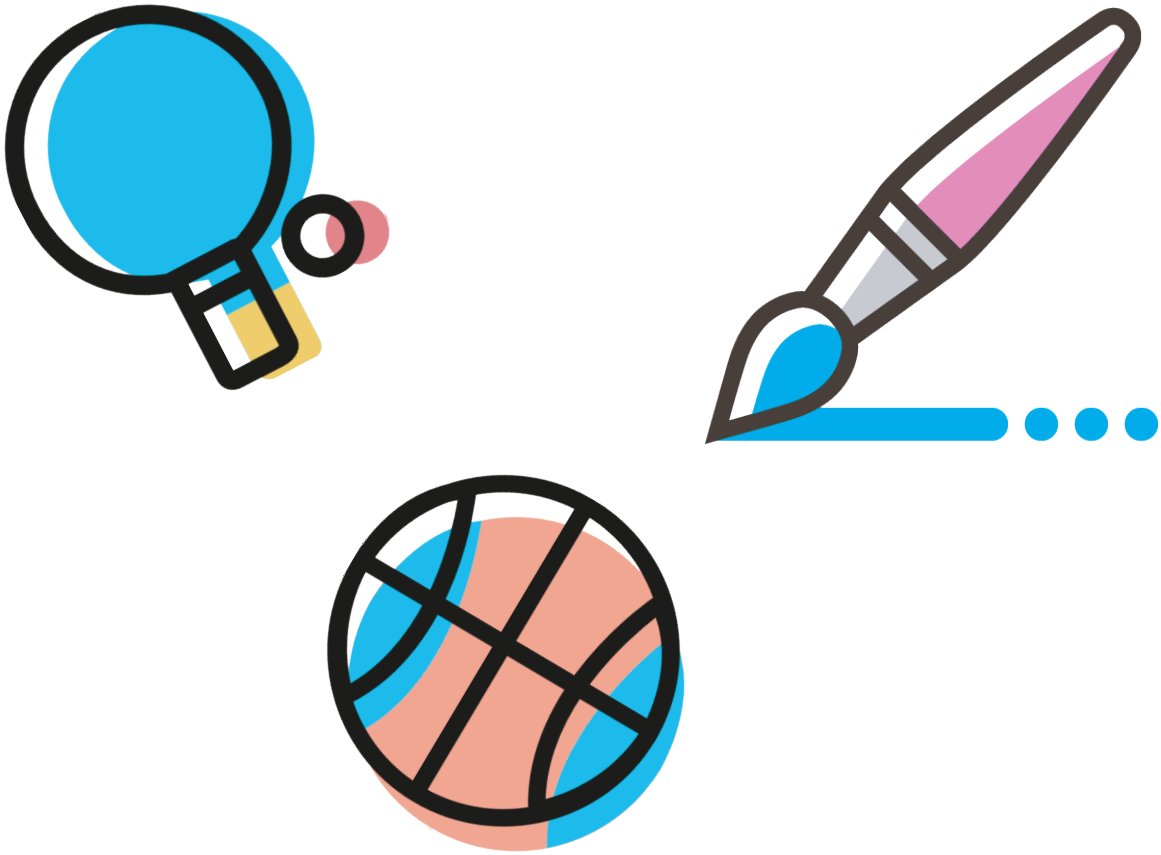

Comisión de Extraescolares

www.deustukoikastola.eus

Guía de Actividades Extraescolares. *Curso 2020-2021*

Contenido:

Presentación		**2**
Calendario de inscripción y matrícula		**3**
Normas generales		**4**
Matrícula y elección de grupo		**6**
Actividades ofertadas		**7**
Cuotas y pagos		**8**
Direcciones de contacto		**9**
Horarios:	*Educación Primaria 1*	**10**
	Educación Primaria 2	**11**
	Educación Primaria 3	**12**
	Educación Primaria 4	**13**
	Educación Primaria 5	**14**
	Educación Primaria 6	**15**
	Educación Secundaria 1	**16**
	Educación Secundaria 2	**17**
	Educación Secundaria 3	**18**
	Educación Secundaria 4	**19**

Presentación

Las actividades extraescolares son actualmente un complemento imprescindible en la oferta educativa de Deustuko Ikastola.

Guraso Elkartea gestiona muchas actividades extraescolares en las áreas de cultura y deporte. Gracias al trabajo voluntario realizado por las personas que las coordinan, se organizan todas ellas para tratar de dar respuesta a las necesidades y aficiones de las niñas, niños y jóvenes. Con dichas actividades se pretende promover el uso del euskera, estimulando las relaciones en esta lengua y fomentando su uso también en situaciones lúdicas y no tan formales.

Cada una de las actividades necesita una persona responsable, que haga de enlace entre las familias, el monitorado de la actividad y la coordinación de las extraescolares. Nuestro objetivo es que de entre las madres y padres del alumnado de las actividades salgan dos personas voluntarias. En caso de que en una actividad no haya ninguna persona que quiera hacer esta labor no se pondrá en marcha para ese curso. Guraso Elkartea no tiene ninguna persona contratada para hacer trabajos de gestión, por lo que es imprescindible la colaboración de todas las personas de la asociación.

Si quieres participar en la organización y coordinación de las actividades extraescolares ponte en contacto a través de la dirección de correo: **ek-koordinazioa@deustukoikastola.eus**

En este documento puedes encontrar toda la información práctica relativa a las actividades extraescolares (procedimiento para la inscripción y matrícula, precios, cuotas, direcciones de contacto, etc.). **Por favor, léelo atentamente para evitar errores y sorpresas posteriores.**

Importante:

- Actualmente, desde Gobierno Vasco no está permitida la oferta de actividades al alumnado de Educación Infantil (EI).
- A las actividades planteadas en horario de mediodía (13:00 a 15:00) **solo podrá apuntarse el alumnado que acude al comedor.**

Inscripción y matrícula

La pandemia de la Covid-19 ha supuesto grandes cambios en la organización y apertura de las extraescolares en la ikastola. La situación voluble en la que estamos hace que el calendario que se muestra a continuación no sea sino una propuesta susceptible de cambiar en función de los requerimientos que vayan surgiendo.

Calendario

Del 14 al 22 de diciembre:
Periodo de inscripción en las actividades a través de Inika.

3 de enero:
Publicación de listas provisionales a través de la web de Guraso Elkartea.
También se enviarán por correo a las familias.

Del 4 al 5 de enero:
Periodo para modificaciones (cambios de horarios o de actividad).
Las solicitudes se realizarán siempre a través de la responsable o del responsable de la actividad, preferentemente por correo electrónico.

6 de enero:
Publicación de listas definitivas, enviadas por correo electrónico a las familias.

18 de enero:
Comienzo general de las actividades (*sujeto a las condiciones del momento*).

Última semana de enero:
Cobro de la primera cuota (60%).

Última semana de marzo:
Cobro de la segunda cuota (40%).

Normas generales

La descripción y particularidades de cada una de las actividades podéis encontrarlas en el sitio web de Guraso Elkartea. Si tenéis dudas podéis dirigiros por correo electrónico a las personas responsables de las actividades. Los aspectos más importantes son los siguientes:

1. **Cada actividad cuenta con un protocolo específico** que cubre los requerimientos sanitarios precisos para hacer frente a la Covid-19, y todos ellos quedan circunscritos a un protocolo general que está ligado al Plan de Contingencia de la Ikastola. (Protocolos: ***aquí.***)

2. Para participar de alguna actividad, además de inscribirse a través de Inika, las familias **deberán rellenar un permiso específico requerido por la situación de la Covid-19.** (permiso: ***aquí.***)

3. Debido a la inestabilidad de la situación, **algunas actividades pasarían a ser baja en caso de que se produjera un nuevo confinamiento general, y otras pasarían a la modalidad on-line o similar.** (más información en la página 7 de esta guía, sección "actividades ofertadas").

4. Las cuotas que se encuentran en la oferta son calculadas por Guraso Elkartea teniendo en cuenta los costes de cursos anteriores, el número de alumnas y alumnos en cada grupo y otras consideraciones. **La cuota final se calcula una vez que se han formado los grupos y se dispone de la oferta definitiva.** Aunque desde Guraso Elkartea se intentará mantener la cuota prevista, puede haber variaciones en la cuota final.

5. **La oferta de las actividades es provisional en lo que se refiere a días y horarios.** Los grupos o incluso la oferta de la actividad pueden cancelarse si no se dan las condiciones adecuadas para impartir la actividad (número insuficiente de matrículas, no disponibilidad de aula u otros motivos).

6. Una vez realizados los grupos y cerrada la inscripción, se adquiere un compromiso de permanencia en la actividad. **La primera cuota de inscripción no se devolverá en ningún caso**. El resto de las cuotas quedarán sujetas a:

   - ***Si la actividad queda suspendida***: en este caso no se pasará la cuota correspondiente.
   - ***Si la actividad pasa a la modalidad on-line***: en este caso se pasarían todas las cuotas, independientemente de que la persona matriculada participe de la actividad en dicha modalidad.

Normas generales

7. El cobro de las cuotas se realizará mediante giro de un total de 2 recibos:

1ª cuota: **La última semana de enero (60%).**
2ª cuota: **La última semana de marzo (40%).**

8. Los cargos se realizarán en la cuenta bancaria que se haya notificado a Guraso Elkartea para los efectos de pagos de las extraescolares. Si quieres notificar una cuenta nueva, rellena el documento que encontrarás en la página web y depósitalo firmado en el buzón de Guraso Elkartea junto a la secretaría de la Ikastola (documento solicitud cambio de nº de cuenta: ***aquí.***). Envía también un correo avisando del cambio solicitado a: **idazkaria@deustukoikastola.eus**.

9. ***Domiciliación de la cuota:*** Desde Guraso Elkartea pedimos que se facilite el proceso mediante la domiciliación de los pagos. En caso de no tener los pagos domiciliados, es obligación ingresar en la cuenta corriente de la actividad la cantidad correspondiente a cada cuota en el mismo plazo en que se realizan los cobros domiciliados. Las transferencias deben realizarse sin coste para Guraso Elkartea, es decir, no se debe elegir **"costes compartidos"**. Las cuentas corrientes de cada actividad se encuentran listadas en este mismo documento.

10. Los socios de Guraso Elkartea obtienen un descuento en la cuota de todas las actividades de un 20%. ***Recordad que si se produjese un caso positivo por Covid-19 en un grupo de alguna actividad, todo ese grupo pasaría a aislamiento, tal y como regula Osakidetza.***

11. Quienes participen de alguna de las actividades extraescolares deberán estar puntualmente a la hora fijada en el punto de encuentro y serán recogidas por una persona adulta o persona autorizada por la tutora o tutor también a la hora y en el sitio estipulado. **Este año es imprescindible la puntualidad tanto a la entrada como a la salida:** ***No cumplir esta premisa podrá suponer la baja de esa niña o niño de la actividad correspondiente.***

Matrícula y elección de grupo

La matrícula se realiza a través de la aplicación Inika. Para acceder a ella se debe utilizar el siguiente ***enlace.*** (Se trata del mismo enlace que se utiliza para ver las notas de los estudiantes o para comunicarse con la profesora o profesor de nuestras hijas e hijos. Todas las familias tenemos un usuario y una clave. Si has perdido tus datos debes dirigirte a Secretaría de la Ikastola).

Para la gestión de las extraescolares, en el programa Inika se encuentra el menú denominado ***'Gestión +'*** y después elegir ***'Extraescolar'***. *Si tenéis más de un hija o hijo tened cuidado de seleccionarle antes de realizar las inscripciones.* Después, se debe elegir la pestaña ***'Inscripción'*** para elegir las actividades del próximo curso (**atención:** la pestaña "matrícula" muestra la matrícula del curso actual).

No todas las actividades se ofertan para todos los niveles. En el momento de realizar la matrícula a través de la aplicación de Inika, es muy importante:

1. Elegir el nivel adecuado:
- EP: Educación Primaria (EP1, EP2, EP3, EP4, EP5 y EP6).
- ESO: Educación Secundaria (ESO1, ESO2, ESO3 y ESO4).

2. Elegir el grupo correspondiente al nivel de la alumna o alumno dentro de la actividad deseada. Si una actividad no aparece en un determinado nivel es porque esa actividad no se oferta para niñas y niños de ese nivel.

3. Por motivos sanitarios, este curso no es posible elegir una actividad que corresponda a otro nivel, es decir, estar en EP2 y elegir el grupo de EP1 para realizar la actividad. En las actividades se mantendrán los "grupos burbuja" establecidos por la Ikastola.

4. Las personas que coordinan las actividades formarán finalmente los grupos y tratarán de contemplar todas las posibilidades. Por ello, *es posible que se produzcan variaciones en los días propuestos o incluso que no salga ningún grupo para esa actividad.*

Actividades ofertadas

Este año tenemos como novedad:

- Multideporte-HEZIKI: forma adecuada y educativa de aproximar el deporte a las niñas y niños de entre 6 y 7 años (EP1).

Como podrás observar, hemos preparado la oferta en función de las posibilidades que nos ofrece la situación que estamos viviendo, incluyendo los horarios de cada grupo y actividad. Esto **nos obliga no sólo a reducir la oferta de actividades sino a plantear la posibilidad de cómo actuar en caso de que volviéramos a un nuevo confinamiento.** Por ello, a continuación se detalla qué actividad pasaría a modalidad on-line (o similares) y cuál quedaría totalmente suspendida.

Actividades que quedarían suspendidas en caso de confinamiento:

- Atletismo
- Danza moderna
- Pelota-mano
- Danzas vascas
- Futbol
- Deporte rural [1]
- Tenis de mesa
- Club de montaña
- Multideporte-HEZIKI
- Baloncesto

Actividades que pasarían a modalidad on-line en caso de confinamiento:

- Teatro
- Bertsolaritza
- Pintura
- Ajedrez

Encontrarás información más detallada de cada actividad en nuestra página web: **deustukoikastola.eus**

***Recuerda que las actividades que pasen a modo on-line o similar se cobrarán de manera íntegra aunque la niña o niño no haga uso de ella.** Por el contrario, las que quedan suspendidas no se pasará el importe correspondiente al tiempo en el que hayan quedado suspendidas.

[1] La actividad Deporte Rural es gratuita. Organizada por la Diputación, consiste en 3 encuentros a lo largo del curso a los que se acude a competir en diferentes pruebas.

Cuotas y pagos

Podéis encontrar el listado de las cuotas **previstas** anuales para socios de Guraso Elkartea en la siguiente tabla. La cuota final se calcula una vez formados los grupos y se dispone de la oferta definitiva. Aunque desde Guraso Elkartea se intentará mantener la cuota prevista, **puede haber variaciones en la cuota final.** Las familias no socias pagarán un 25% más en la cuota (el incremento se realizará en la última cuota).

Actividad	Cuota Total		NO Socio G.E.	1ª Cuota
Teatro *ESO*	90€	[1 día]	112,5€	54€
[1] ***Teatro*** *EP1, EP2, EP3*	67,5€	[1 día]	84,50€	40,50€
[1] ***Teatro*** *EP4 EP5, EP6*	112,5€	[1 día]	140,5€	67,50€
Atletismo	45€	[1 día]	56,25€	27€
Bertsolaritza	120€	[1 día]	150€	72€
Danza Moderna	80€	[1 día]	100€	48€
Pelota-mano	55€	[1 día]	68,75€	33€
Danzas Vascas *ESO*	70€	[1 día]	87,50€	42€
2 o más hermanas o hermanos	50€	[1 día]	62,50€	30€
[2] ***Danzas Vascas*** *EP1, EP2, EP3*	35,25€	[1 día]	44€	21,15€
2 o más hermanas o hermanos	26,25€	[1 día]	33€	15,75€
[2] ***Danzas Vascas*** *EP4 EP5, EP6*	58,75€	[1 día]	74€	35,25€
2 o más hermanas o hermanos	43,75€	[1 día]	55€	26,25€
Futbol-Heziki *EP1, EP2*	120€	[2 días]	150€	72€
Futbol 5 *EP3, EP4, EP5, EP6*	120€	[2 días]	150€	72€
Tenis de mesa	110€	[1 día]	137,5€	66€
Tenis de mesa 2	175€	[2 días]	218€	105€
Tenis de mesa 3	235€	[3 días]	293,75€	141€
Pintura	90€	[1 día]	112,50€	54€
Club de Montaña	15€	[*]	18,75€	9€
Multideporte-Heziki	50€	[1 día]	62,50€	30€
Multideporte- Heziki 2	90€	[2 días]	112,5€	54€
Baloncesto-Heziki *EP1, EP2, EP3*	100€	[2 días]	125€	60€
Baloncesto *EP4, EP5, EP6*	110€	[2 días]	137,50€	66€
Baloncesto *ESO*	115€	[2 días]	143,75€	69€
Ajedrez	85€	[1 día]	106,25€	51€

[1] Las sesiones de EP1, EP2, EP3 serán de 45 minutos (cuota= cuota sesión 1h×0,75). Las sesiones de EP4, EP5, EP6 serán de 1h y 15 minutos (cuota= cuota sesión 1hx1,15).
[2] Las sesiones de EP1, EP2, EP3 serán de 45 minutos (cuota= cuota sesión 1hx0,75). Las sesiones de EP4, EP5, EP6 serán de 1h y 15 minutos (cuota= cuota sesión 1hx1,15).
[*] Club de Montaña: serán 4 salidas de enero a final de curso. Actividad a partir de EP3.

Direcciones de contacto

Para cualquier pregunta debes dirigirte directamente a los responsables de la actividad. En caso de duda, también puedes enviar un correo a la coordinación: **ek-koordinazioa@deustukoikastola.eus**

Al realizar ingresos: **no olvides poner la actividad y el nombre y apellidos de la niña o el niño.**

Deporte:

- **Responsable** ek-kirola@deustukoikastola.eus

Actividad	Dirección e-mail	Nº Cuenta *(LABORAL KUTXA)*
Atletismo	atletismoa@deustukoikastola.eus	ES17 3035 0057 90 0570071844
Danza Moderna	dantzagaraikidea@deustukoikastola.eus	ES79 3035 0057 98 0570071888
Pelota-mano	eskupilota@deustukoikastola.eus	ES81 3035 0057 92 0570071855
Futbol	futbola@deustukoikastola.eus	ES41 3035 0057 90 0570074904
Deporte Rural	kirola@deustukoikastola.eus	--
Tenis de mesa	mahaitenisa@deustukoikastola.eus	ES22 3035 0057 91 0570071899
Club de Montaña	menditalde@deustukoikastola.eus	ES63 3035 0057 95 0570067085
Multideporte-Heziki	multikirola@deustukoikastola.eus	ES81 3035 0057 92 0570071855
Baloncesto	saskibaloia@deustukoikastola.eus	ES70 3035 0057 96 0570064291
Ajedrez	xake@deustukoikastola.eus	ES60 3035 0057 93 0570065782

Cultura:

- **Responsable** ek-kultura@deustukoikastola.eus

Actividad	Dirección e-mail	Nº Cuenta *(LABORAL KUTXA)*
Teatro	antzezpena@deustukoikastola.eus	ES06 3035 0057 98 0570074948
Bertsolaritza	bertsolaritza@deustukoikastola.eus	ES06 3035 0057 96 0570074937
Danzas Vascas	euskaldantzak@deustukoikastola.eus	ES89 3035 0057 91 0570036258
Pintura	margogintza@deustukoikastola.eus	ES72 3035 0057 94 0570074926

Horarios: Educación Primaria 1

EP 1	Lunes	Martes	Miércoles	Jueves	Viernes
14:15-15:00	**TEATRO**	**DANZAS VASCAS**		**TEATRO** - - - - - - - - - - - - - **PELOTA-MANO**	**DANZAS VASCAS**
15:00-16:00			**MULTIDEPORTE -HEZIKI**		
17:00-18:00	**MULTIDEPORTE -HEZIKI** - - - - - - - - - - - - - **FUTBOL**		**FUTBOL**		
17:15-18:45		**DANZA MODERNA**			
17:20-18:20	**BALONCESTO**	**AJEDREZ** - - - - - - - - - - - - - **PELOTA-MANO**	**BALONCESTO**	**PINTURA**	
18:20-19:20	**PINTURA**				

Horarios: Educación Primaria 2

EP 2	Lunes	Martes	Miércoles	Jueves	Viernes
14:15-15:00		**TEATRO**	**DANZAS VASCAS**		**PELOTA-MANO**
15:00-16:00			**DANZAS VASCAS**		
17:00-18:00		**FUTBOL**		**FUTBOL**	
17:15-18:45		**DANZA MODERNA**			
17:20-18:20	**BALONCESTO**	**AJEDREZ**	**BALONCESTO** - - - - - - - - - - - - - - **PELOTA-MANO**		**PINTURA**
18:20-19:20		**PINTURA**			

Horarios: Educación Primaria 3

EP 3	Lunes	Martes	Miércoles	Jueves	Viernes
14:15-15:00	**DANZAS VASCAS**			**DANZAS VASCAS**	**TEATRO**
15:00-16:00			**PELOTA-MANO**		
17:00-18:00		**FUTBOL**		**FUTBOL**	
17:15-18:45		**DANZA MODERNA**			
17:20-18:20	**BALONCESTO** - - - - - - - - - - - - - **PINTURA**		**BALONCESTO** - - - - - - - - - - - - - **AJEDREZ**		**ATLETISMO**
18:20-19:20					**PINTURA**

Horarios: Educación Primaria 4

EP 4	Lunes	Martes	Miércoles	Jueves	Viernes
13:00-14:10	**TEATRO**	**TEATRO**		**DANZAS VASCAS**	**DANZAS VASCAS**
15:00-16:00			**TENIS DE MESA**		
17:15-18:45					**DANZA MODERNA**
17:20-18:20	**AJEDREZ**	**BALONCESTO**	**PINTURA**	**BALONCESTO**	**ATLETISMO**
17:30-18:30		**PELOTA-MANO**		**PELOTA-MANO**	
18:00-19:00		**FUTBOL**		**FUTBOL**	
18:20-19:20			**PINTURA**		

Horarios: Educación Primaria 5

EP 5	Lunes	Martes	Miércoles	Jueves	Viernes
13:00-14:10	**DANZAS VASCAS**	**DANZAS VASCAS**	**TEATRO**		**TEATRO**
17:00-18:00		**PELOTA MANO**			**PELOTA MANO**
17:15-18:45	**DANZA MODERNA**				
17:20-18:20	**AJEDREZ**	**BALONCESTO** **TENIS DE MESA** **PINTURA**		**BALONCESTO**	
18:00-19:00	**FUTBOL**		**FUTBOL**		
18:20-19:20					**ATLETISMO**

Horarios: Educación Primaria 6

EP 6	Lunes	Martes	Miércoles	Jueves	Viernes
13:00-14:10			**DANZAS VASCAS**	**TEATRO**	
15:00-16:00			**DANZAS VASCAS**		
17:00-18:00		**PELOTA MANO**			**PELOTA MANO**
17:15-18:45	**DANZA MODERNA**				
17:20-18:20	**AJEDREZ**			**TENIS DE MESA**	
18:00-19:00	**FUTBOL**		**FUTBOL**		
18:20-19:20				**PINTURA**	**ATLETISMO**
18:20-20:00 *	**BALONCESTO**		**BALONCESTO**		

* Horario de Baloncesto de 18:20-20:00, solo si la Ikastola se cierra a esa hora.

Horarios: Educación Secundaria 1

ESO 1	Lunes	Martes	Miércoles	Jueves	Viernes
14:15-15:00		**BERTSOLARITZA**	**TEATRO** **DANZAS VASCAS**		
16:00-17:00			**TENIS DE MESA** **DANZAS VASCAS**		**ATLETISMO**
17:00-18:00	**FUTBOL**		**FUTBOL**		
17:20-18:20		**AJEDREZ**			
17:30-18:30			**FUTBOL**		
18:00-19:00	**FUTBOL**	**PELOTA MANO**			**PELOTA MANO**
18:20-20:00 *	**BALONCESTO**		**BALONCESTO**		

* Horario de Baloncesto de 18:20-20:00, solo si la Ikastola se cierra a esa hora.

Horarios: Educación Secundaria 2

ESO 2	Lunes	Martes	Miércoles	Jueves	Viernes
14:15-15:00		**BERTSOLARITZA**	**TEATRO**		**DANZAS VASCAS**
16:00-17:00			**TENIS DE MESA** **DANZAS VASCAS**		
17:00-18:00	**FUTBOL**		**FUTBOL**		
17:20-18:20		**AJEDREZ**			
18:00-19:00		**PELOTA MANO**			**PELOTA MANO**

Horarios: Educación Secundaria 3

ESO 3	Lunes	Martes	Miércoles	Jueves	Viernes
14:15-15:00		**BERTSOLARITZA**	**TEATRO**	**DANZAS VASCAS**	
16:00-17:00			**DANZAS VASCAS**		
17:20-18:20	**TENIS DE MESA**	**AJEDREZ**			**BALONCESTO**
18:00-19:00		**PELOTA MANO** - - - - - - - - - - - - - - **FUTBOL**		**FUTBOL**	**PELOTA MANO**
18:20-20:00 *		**BALONCESTO**		**BALONCESTO**	

* Horario de Baloncesto de 18:20-20:00, solo si la Ikastola se cierra a esa hora.

Horarios: Educación Secundaria 4

ESO 4	Lunes	Martes	Miércoles	Jueves	Viernes
14:15-15:00		**BERTSOLARITZA**	**TEATRO**	**DANZAS VASCAS**	
16:00-17:00			**DANZAS VASCAS**		
17:20-18:20	**TENIS DE MESA**	**AJEDREZ**			
18:00-19:00		**PELOTA MANO** - - - - - - - - - - - - - - **FUTBOL**		**FUTBOL**	**PELOTA MANO**